



人と住まいを、
笑顔でつなぐ。

宅建業は始めるならハトマークグループ 選ばれるにはワケがある

ハトマークは
信頼と**安全**の
不動産取引の証



業界最大組織のハトマークグループが
あなたの開業を徹底サポート！

会員数

約 **10** 万社

不動産業界
加盟率

約 **80** %

開業後5年以上
継続業者

約 **90** %





「信頼と安全の不動産取引の証」 ハトマーク

宅建協会に加盟する不動産業者は、
“信頼”・“安全”をモットーに、
良質な住まいの提供に努めています。

※全国47都道府県宅建協会のシンボルマーク。
2羽のハトは、「会員業者と消費者の信頼と繁栄」を意味しています。
赤は太陽、緑は大地、白は取引の公正を表します。

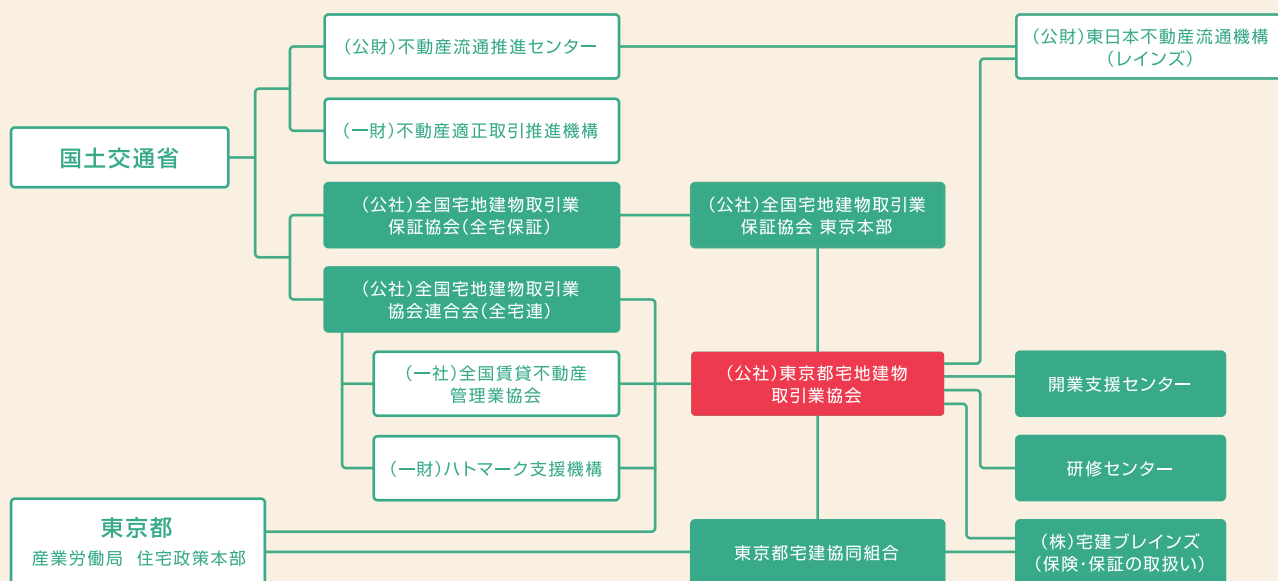

宅地建物取引業法により設立された唯一※の団体

東京都宅建協会

公益社団法人
東京都宅地建物取引業協会

都内12ブロック約16,500社が加盟する全宅連中最大の組織です。

宅地建物取引業の健全な発展のため、東京都の所管のもとで所属会員の指導および連絡業務を行っています。

(宅建業法第74条1項)



宅建協会とは 宅地建物取引業協会

宅建協会は宅地建物取引業法(宅建業法)により、宅建協会に所属する会員の健全な発展を促し、消費者保護と宅地建物の流通を円滑にするために設立された唯一の団体です。きめ細かい指導を行うため47都道府県に知事所管の宅建協会が設立され、その連合組織として国土交通省が所管する全国宅地建物取引業協会連合会があります。

※宅建業法により、ほかの組織は「宅建協会」の名称を使用することはできません。
(宅建業法第75条)

全宅連

公益社団法人
全国宅地建物取引業協会連合会

全宅連は全国47都道府県の宅建協会が組織し、約10万社が加盟する連合会です。宅地建物取引業の適正な運営確保および健全な発展のため、国土交通省の所管のもとで各都道府県宅建協会の指導および連絡業務を行っています。

(宅建業法第74条2項)



宅建業開業をご検討のみなさまに 選ばれるにはワケがある！

会員数
約 **10** 万社

不動産業界
加盟率
約 **80** %

開業後5年以上
継続業者
約 **90** %

1

宅建業を始める方必須！
あなたのビジネスの成功に

開業支援セミナーを
毎月開催

P5 ▶

2

開業資金のお悩みも
安心の制度をご用意

会員限定の低金利で
開業をサポート

P5 ▶

3

売買・賃貸の物件調達は
ここからスタート

充実した物件情報サイト
レインズ、ハトサポBB、
ハトマークサイト

P5 ▶

7

家主の安心を支える
家賃保証制度

賃料不払い、孤独死等に対処する
家賃保証(宅建ハトさん保証)

P7 ▶

8

快適な賃貸入居生活を
サポートする安心保険

賃貸入居者を対象とした
損害保険

P7 ▶

9

住宅ローンの
手続きもスムーズ

業界最低水準の全期間固定金利の
融資が受けられる全宅住宅ローン

P7 ▶



4

自社ホームページ
開設・運用

初期費用無料
月額費用2年間無料

P6 ▶

5

充実のサポートで
実務に差がつく！
会員限定サイトをご用意

会員限定の業務支援サイト
「ハトサポ」

P6 ▶

6

仕事上の万一に備える
「宅建賠」

全国約5万8千人加入の
宅建士のための保険

P6 ▶

10

豊富な研修会、セミナー、
資格試験講座でスキルアップ

最新の専門的、
実践的な知識の習得

P8 ▶

11

不動産業務のプロを
育成するための専門講座

「宅建経営塾」を開催

P8 ▶

12

安心・安全な営業のための
会員専用「不動産相談所」

平日10時～12時/13時～15時
面接相談もOK

P8 ▶

※上記サービスは東京都宅建協同組合の加入を前提とするものが含まれます。

1

宅建業を始める方必須！ あなたのビジネスの成功に

開業支援(人材育成)セミナーを 毎月開催(参加費無料)

宅建業の魅力や業界の実情、現役の社長による宅建業の体験談、免許申請から宅建協会入会手続きなどが簡単にわかるセミナーを開催しています。また、セミナー後に実施する個別相談会では直接社長に質問することができます。

TEL

お問い合わせ先

東京都宅建協会
開業支援(人材育成)セミナー係
03-6403-7833

時間: 平日9:30~17:30(祝日・年末年始を除く)

興味・関心のある方のご参加をお待ちしております。
お気軽にお問い合わせください。



詳細は右記QRコードより
ご確認ください。

※令和7年2月25日以降は **03-6280-3209** へおかけください

2

開業資金のお悩みも 安心の制度をご用意

会員限定の低金利で開業をサポート

開業資金でお悩みの方にも、安心してご利用いただける提携金融機関による会員限定金利の開業支援融資制度をご用意しております。

西武信用金庫 | 金利: 年1.0% / 最大3,500万円まで
「創業支援」ローン | 運転資金: 7年 / 設備資金: 10年

東京東信用金庫 | 金利: 年1.0% / 最大2,500万円まで
「ひがしん創業応援ローン」 | 運転資金: 7年 / 設備資金: 10年

※いずれも東京信用保証協会の「創業保証」が得られた方に限ります。

西武信用金庫

お問い合わせ先 西武信用金庫地域協創部

TEL: **03-6382-7016**

(平日 9:00~17:00受付)

詳細は右記QRコードよりご確認ください。



東京東信用金庫

お問い合わせ先 東京東信用金庫 ハロープラザ
お客様サポート部 中小企業応援センター担当TEL: **03-3633-2445**

(平日 9:00~17:00受付)

3

売買・賃貸の物件調達は ここからスタート

充実した物件情報サイト レインズ、ハトサポBB、ハトマークサイト

業者間の情報サイト「レインズ」や会員業務支援サイトハトサポ内にある「ハトサポBB」で物件の検索や掲載ができます。掲載した物件は宅建協会の不動産情報サイト「ハトマークサイト」で一般消費者へ公開し反響を得ることができます。宅建業者必須の情報サイトを別途負担金なしでご利用いただけます。

国土交通省指定
不動産流通標準情報システム

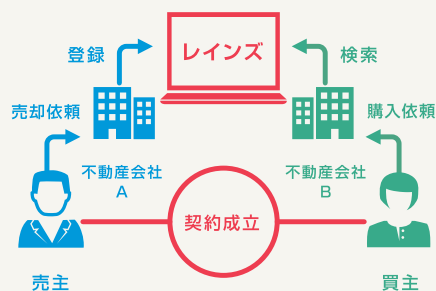

✓ 不動産情報の共有
✓ 適正価格の設定、把握 ✓ 取引時間の短縮

4

自社ホームページ 開設・運用

初期費用無料
月額費用2年間無料

「宅建ハトさんBegin」は、パソコン初心者でも簡単に自社HPの開設・運用ができるサービスです。新規入会者限定『初期費用』『月額費用』無料でご利用いただけます。

※お申込みから2年間は月額費用無料【3年目以降は月額1,000円(税抜)】

「宅建ハトさんBegin」なら
作成も運用もラクラクです!



PC
初心者でも
簡単操作!

- ✓ テンプレートは50種類以上!
- ✓ レスポンシブ対応テンプレートもあります
- ✓ 常時SSLも無料で対応

5

充実のサポートで 実務に差がつく! 会員限定サイトをご用意

会員限定の業務支援サイト「ハトサポ」

「ハトサポ」では、いつでもどこでも契約書や重要事項説明書等の書類を簡単に作成することができます。また、最新の法令改正に対応した各種書式をダウンロードできる他、個々の契約に必要な特約承認事項文例集・種類豊富な業務支援サービスも提供しています。



宅建協会会員業務支援サイト

6

仕事上の万ーに備える「宅建賠」

全国約5万8千人加入の宅建士のための保険

宅地建物取引士賠償責任保険(宅建賠)は、宅地建物取引士のために開発された保険です。宅建賠は宅建協会の制度商品として全国で約5万8千人が加入しています。



- 宅建士業務に係る損害賠償に備える
- 高額化する損害賠償に備える(5千万円近い支払事例あり)
- 団体割引で割安の保険料

保険商品名

宅地建物取引士賠償責任保険

引受保険会社

損害保険ジャパン株式会社(幹事)

取扱代理店

株式会社宅建ブレインズ 〒102-0072 東京都千代田区飯田橋3-11-14 GS千代田ビル5階
TEL 03-3261-1423 (受付時間 平日/9:00~17:00)



※記載の保険内容は概要のご説明となりますので、詳細はパンフレットをご参照ください。なお、パンフレットは代理店の株式会社宅建ブレインズにございますのでご用命ください。

7

家主の安心を支える 家賃保証制度

賃料不払い、孤独死等に対処する 家賃保証(宅建ハトさん保証)

民法改正で連帯保証人のなり手が少なくなった現在、保証人を用意できなくなった入居者の住み替え支援のため、また家賃滞納や孤独死等、家主の心配事を解決するため、ぜひ家賃保証「宅建ハトさん保証」をご活用ください! 更新時に極度額の提示で連帯保証人から拒まれた場合など、廉価な保証料で保証会社に切り替えるお得な「連帯保証人切替プラン」も用意しています。また、事務所や店舗、駐車場の賃料保証も引受可能です。

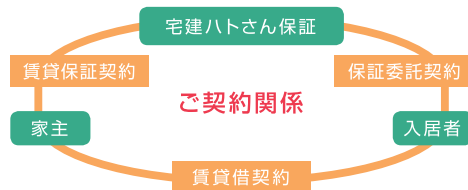

多様化するニーズに対応する、様々なプランを用意

- ✓ 滞納リスクをバックアップ
- ✓ 事業用の保証も
- ✓ 様々な経済状況の方が申込OK!
- ✓ 孤独死にも対応可能
- ✓ 24ヶ月保証+訴訟費用
- ✓ 全プラン集金代行対応

家主と入居者をつなぐ保証を活用しよう

保証会社:株式会社宅建ブレインズ

8

快適な賃貸入居生活を サポートする安心保険

賃貸入居者を対象とした損害保険

少額短期保険の家財保険に加入していただくことで、入居中の火災、水漏れ、盗難など、さまざまなリスクに対応できます。洗面台・便器などをあやまって破損してしまった等の修理費用補償も充実! 家主や第三者に対する賠償責任保険もセットになっているため、家主も安心いただけます。皆さまが代理店となることで、取扱い手数料(代理店手数料)収入を得ることが出来ます。

※提携している少額短期保険会社によって
商品内容、代理店手数料が異なりますので予めご了承ください。



- ➔ 家財補償 家具や家電など
- ➔ 賠償責任 家主・第三者向け
- ✓ 洗面台・便器などをあやまって破損してしまった等の修理費用補償等、様々なリスクに対応

9

住宅ローンの 手続きもスムーズ

業界最低水準の全期間固定金利の 融資が受けられる全宅住宅ローン

全宅住宅ローン(株)の「フラット35」を直接扱うことができ、顧客の住宅ローン手続きもスムーズ。取扱い手数料収入が得られ、会員向け一括融資も受けられます。



10

豊富な研修会、セミナー、 資格試験講座で スキルアップ

最新の専門的、実践的な知識の習得

本部・ブロック・協同組合が実施する豊富な研修会やセミナーで不動産の実務知識や経営知識のスキルアップに力を入れています。また、会場での研修形態だけでなく、WEB研修では、いつでもどこでも研修動画を閲覧することができます。あわせて、安心安全な不動産取引を推進するための「不動産キャリアパーソン講座」や、宅地建物取引士資格を取得するための「宅建士講座」もご用意しています。

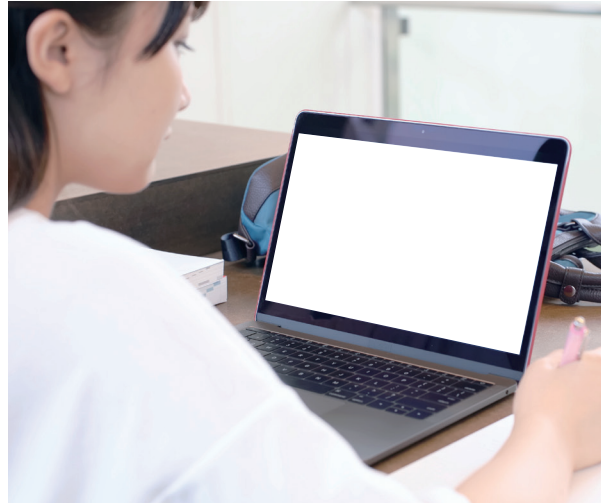

11

不動産業務のプロを 育成するための専門講座

「宅建経営塾」を開催

宅地建物取引のプロを育成する宅建経営塾は2004年に開講され、多くの受講者が業界で活躍中です。宅地建物取引の基礎から高度な応用知識まで豊富なカリキュラムは実際の取引で蓄積された事例を基に構成された実践編です。重要事項の記載方法から情報収集・広告宣伝・経営テクニックまで、切れ目のない宅建業者必須の知識が修得できます。



12

安心・安全な営業のための 会員専用「不動産相談所」

平日10時～12時/13時～15時
面接相談もOK

不動産相談所では、経験のない取引についての疑問点や対応の仕方、不動産取引についての疑問点などの質問に回答します。また、お客様とのトラブルについての相談や、弁護士による法律相談にも対応しているため、安心して宅建業を営むことができます。





宅建業開業に 興味のある方

業界最大組織のハトマークグループが
あなたの開業を徹底サポート!

開業支援 セミナー

宅建業の魅力や業界の実情、
現役の経営者による宅建業の体験談をご紹介!
免許申請から宅建協会入会手続きなどを詳しく解説します。

参加費
無料



参加予約はこちら ▶▶



タイムスケジュール

12:30	開場	
13:00	動画放映	宅建協会入会メリット、免許申請、宅建協会入会手続き、事業支援紹介について、動画にてわかりやすく説明します。
	宅建業体験談	宅建業を始めたきっかけや苦労話、宅建業を始めて良かったこと、成功の秘訣等 現役の社長による体験談を交えながらの講演です。
15:00	個別相談	ご希望の方には、現役の社長による個別相談を実施しています。開業にあたって抱えているさまざまな疑問や不安、セミナーを受講されてより詳しく知りたいと感じた点等を質問できます。

開催概要

右記「QRコード」にて
ご確認ください



参加費用

無料 (注) 複数名にてご参加の場合、1名毎にお申し込みが必要となります。ご注意ください。

主催者

公益社団法人東京都宅地建物取引業協会

運営協力

株式会社 住宅新報

開業支援セミナー 参加者全員プレゼント!



- 新人不動産営業が最初に読む本 本鳥 有良 著
- 宅地建物取引業免許申請の手引
- 免許申請書

宅建業開業について、お悩みや不明点がある方は、是非ご参加ください。

数字で見る『開業支援セミナー』

参照：令和5年度「開業支援セミナー」(計10回)受講者アンケート

受講者の年齢

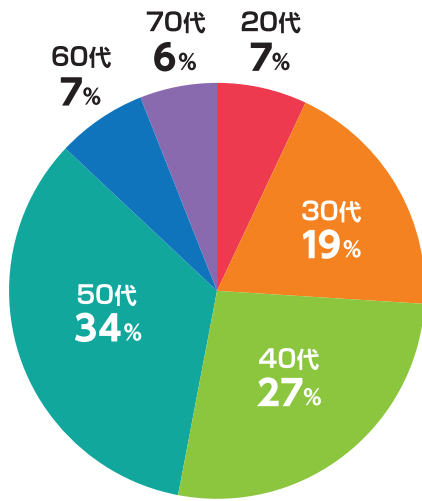

受講者の職業

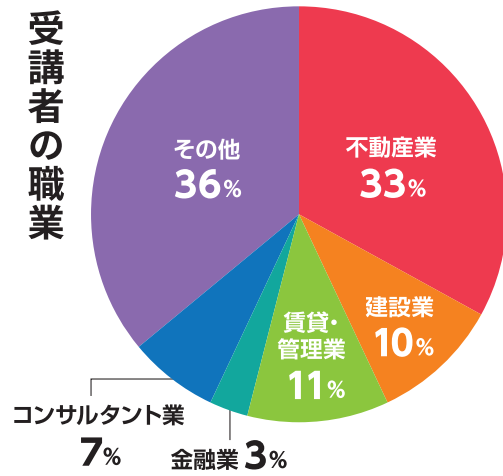

●その他 | 通信・IT・IT系サービス業 / 無職 / 飲食業 / 行政書士・行政書士事務所 / 貿易 / 主婦・専業主婦 / 工業デザイン設計 / リフォーム業 / インテリア小売業 / マンション管理業 / ビルメンテナンス / 公務員・地方公務員 / 医療法人・医療福祉 / 会社経営 / 経理事務 etc...

不動産開業予定

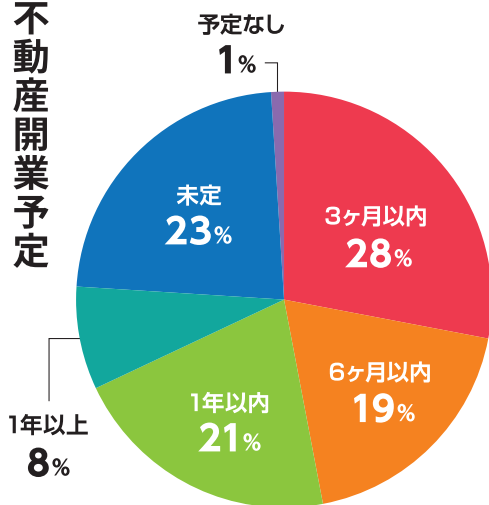

セミナー受講の動機

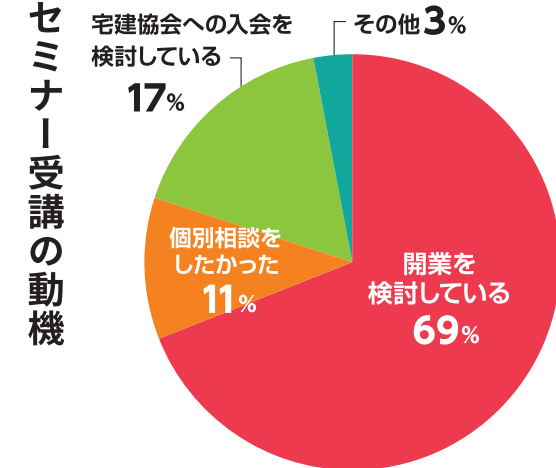

●その他 | 新規事業の一つとして仲介業を検討している / 宅建士を取得したため副業として活かせないかと考えた / 行政書士業務に従事しており開業相談を受けるため / これからどうするか考えているところ / 市場動向を知りたい / 不動産業界を知りたかった / 開業するとどうなるか知りたかった etc...

受講者の声



経験談が分かりやすく参考になりました。



サポートが充実していて、開業を早めることも検討しました。



実際の事務手続きのお話など、大変参考になりました。



たくさん資料を用意いただき、大変助かります。



モチベーションアップになりました。



不動産業経験者でなくても参考になります。



また参加したいので、是非続けてほしい。

決め手は、信頼感と安心感。 ハトマークは心強い味方。

女性スタッフによる
女性向けの不動産仲介をメインに展開

2021年入会

株式会社東京女性不動産
代表取締役 **平出 雅美** 様



開業支援センターのサポートと ハトマークの安心感が決め手に

開業前に分からないことや不安なことが多かったので、開業支援センターに問い合わせたところ、担当者の方からとても丁寧に説明していただき、その親身な対応に信頼感がありました。それに加え、ハトマークの知名度と会員数の多さという安心感が、入会の大きな決め手となりました。

充実した実務のサポートと、 地域のつながりが業務の支えに

開業後は、ハトサポートBBや契約書作成等に使える実務サポートサービス、さまざまな研修動画など、充実したサポートがとても役立っています。また会員数が多く地域のつながりがあることで、情報収集や相談ができることがよかったなと思います。ハトマークは開業前も開業後も心強い味方になってくれます。まずは開業支援センターに相談してみてください。

定年を機に開業を決意。

30年の不動産キャリアを活かし、
5期目に突入した事務所の歩み

2018年入会

株式会社渡邊事務所
代表取締役 **渡邊 康博** 様



定年後の新たなチャレンジに ハトマークを選んだ理由

30年勤めた不動産会社を定年退職後、開業を考えていた時、以前より親しくしていただいていた業者さんがハトマーク会員で、また、新宿の開業支援センターの職員さんの丁寧な対応が決め手となり、入会を決めました。全国区で老舗企業が多いハトマークは、新参者の私にとって他団体よりメリットは大きいと思いました。

ハトマークの心強いサポートと 温かい交流に支えられた

一人事務所で業務をこなす私には、重要事項説明書や契約書作成などのツールが使いやすく充実していることが、大変心強いサポートとなっています。また、ハトマーク協会の催しに参加させていただく中で、付き合いの苦手な私でも温かく迎えていただき、有り難いです。還暦を過ぎ、地縁も血縁も資産もない私が何とかやっていけるのですから、「大丈夫です」とお伝えしたいと思います。

つながりが育む、 不動産業の未来

研修や交流会の企画・運営をし、
ハトマークのつながりを強化する2代目代表

1990年入会

有限会社 ライフ・ヴィジョン

代表取締役 篠 太郎 様



受け継いだハトマークへの感謝を 活動で恩返し

私は二代目で、父が創業時にハトマークに入会しました。入社当初、父が同期と楽しそうにしていた姿や、私が初めて挨拶した際に皆さんが気さくに接してくれたことが印象に残っています。その温かさで感謝し、現在は青年部会やブロック運営に積極的に関わっています。

ハトマークで築く新しい人脈、 “横のつながり”が成長を支える

ハトマークの魅力は「横のつながり」にあります。経営者や従業員、時にはその家族と接する機会は、日々の業務の円滑化や拡大につながる何物にも代え難い大変有意義で貴重な経験値になります。是非、「ハトマーク」にご入会いただき、会社や自身の成長を実感してください。

多彩なキャリアを活かし、 不動産業界への挑戦を決意

ペットと暮らせるお部屋を中心に、
ペット用品を扱うユニークなお店を開業

2022年入会

株式会社 tora

代表取締役 黒川 真理奈 様



開業支援センターのサポートで 不安が安心に変わった

出版、IT、医療の営業マンとして働いていましたが、父の経営するマンショントラブルから宅建資格を取得し、不動産業界に飛び込む決心をしました。不動産経験が少なかったため、開業前は不安が大きかったのですが、会員数が多く、横とのつながりを期待できることがハトマークを選んだ一番の決め手でした。開業支援センターを訪問し、細かなアドバイスを受けることで、不安な気持ちを解消することができました。

大切な仲間との交流で 不動産の楽しみ方を学んだ

開業後、ハトマークのサポートが非常に助かりました。今年からは協会で役員に任命され、女性が活躍できる場を創ることに感謝しています。まだまだ男性が多い業界ですが、これからもっと女性が活躍できる環境を育てていければと思います。また、協会で知り合った大切な仲間達との交流を通じて、不動産への向き合い方、楽しみ方を教えていただいています。まずは1歩前に踏み出してみてください。あなたの1歩が誰かの1歩になるかもしれません。

宅建業開業の流れ

宅建業の開業を決意したら、
下記の流れに沿って準備を整えていきましょう。

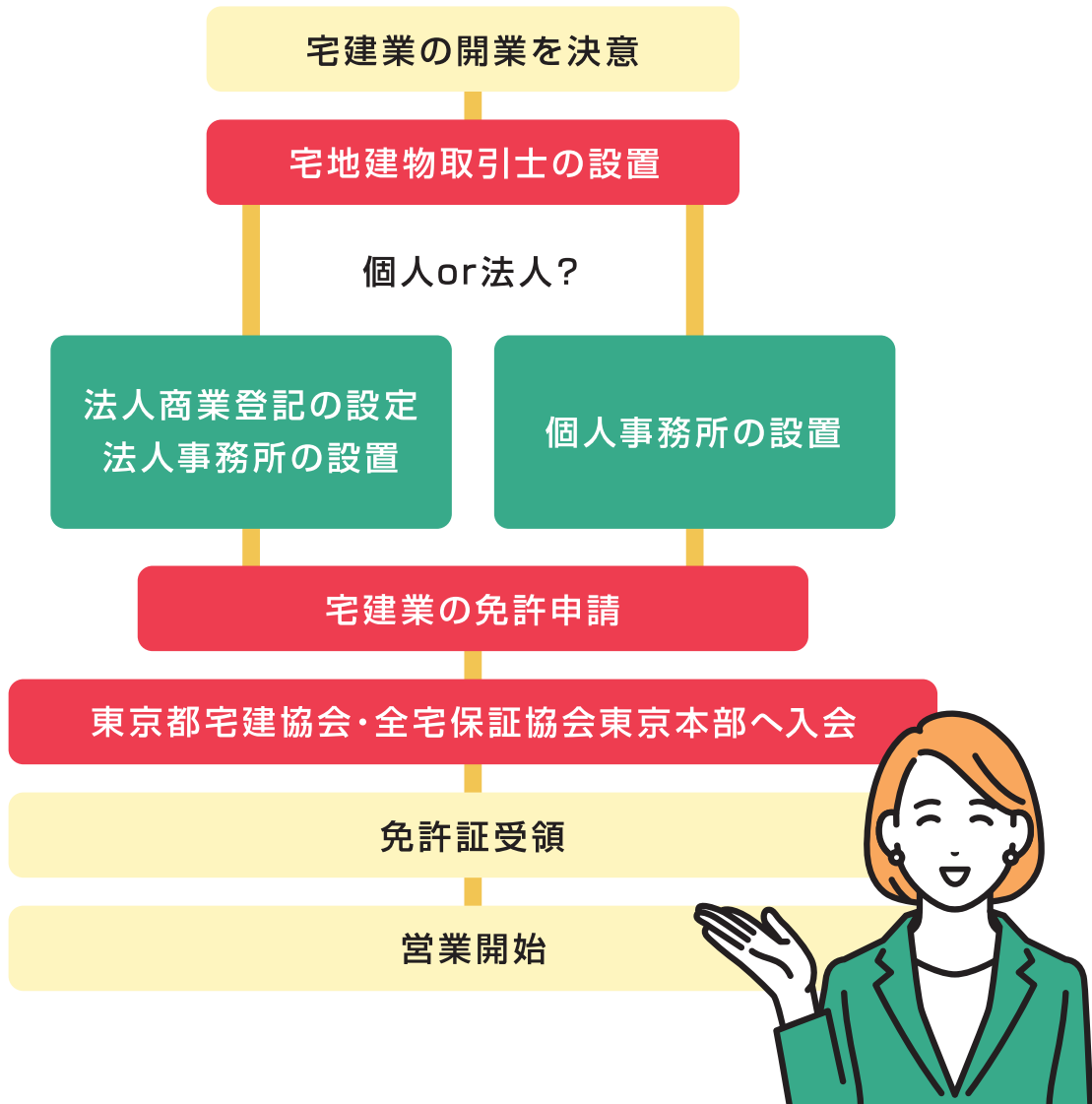

上記QRコードにて公開中の動画では東京都への免許申請、宅建協会への入会申請手続きのご案内とともに東京都宅建協会ならではの魅力をわかりやすくご紹介しています。ぜひご利用ください。



東京都宅建協会入会のご案内

東京都に宅建業免許申請

入会の申し込み

東京都に免許申請後すぐに
入会手続きが可能です。

免許通知ハガキの到着を待たずに入会手続きをすることで、早く開業することが可能です。事務所所在地を管轄するブロックに、入会申込書や誓約書などの入会申請書類を提出し、入会時の諸費用を納付してください。

入会審査

分担金を供託

■ 入会申請書類の提出
(事務所所在地を管轄するブロック)



■ 入会時の諸費用の納付等

■ 入会審査会承認後、
保証協会中央本部が
東京法務局へ分担金を供託。



免許証の受領

弁済業務保証金分担金納付書と
免許通知ハガキを
東京都住宅政策本部不動産課へ
持参し、免許証を受け取ります。

■ 都知事免許の場合

保証協会が弁済業務保証金分担金納付書を送達。
その後、東京都の窓口で受け渡し。



営業開始！

入会諸費用

入会諸費用のお支払いはクレジット決済が可能です。

令和6年12月

区分		正会員(本店)	準会員(支店)	消費税区分	会員の経費処理方法
東京都 宅地建物 取引業協会	入会金	500,000円	400,000円	不課税	繰延資産5年償却
	会費(年額) ^{※1}	48,000円	48,000円	不課税	経費
全国宅地建物 取引業保証協会 東京本部	入会金	① 200,000円	② 100,000円	不課税	① 繰延資産5年償却 ※2.分割納付制度も利用可能。 ② 繰延資産5年償却 または経費
	弁済業務保証金分担金	600,000円	300,000円	—	保証金等の資産
	会費(年額) ^{※1}	6,000円	6,000円	不課税	経費
東京都 宅建協同組合	加入手数料	50,000円	50,000円	課税	経費
	出資金	30,000円	30,000円	—	出資金等の資産
	賦課金(年額) ^{※1}	18,000円	18,000円	不課税	経費
計		1,452,000円	952,000円		

※1. 会費・賦課金は入会月により異なります。

※2. 入会時点での支出を10万円に軽減することができます。(入会金分納残高10万円は、翌年と翌々年度に5万円ずつ年会費とあわせて納付いただきます。)

(注) 上記以外(関連団体等)の費用もございます。

入会月別費用一覧(正会員)

入会月	費用総計	入会月	費用総計
4月	1,452,000円	10月	1,416,000円
5月	1,446,000円	11月	1,410,000円
6月	1,440,000円	12月	1,404,000円
7月	1,434,000円	1月	1,398,000円
8月	1,428,000円	2月	1,392,000円
9月	1,422,000円	3月	1,386,000円

入会月別費用一覧(準会員)

入会月	費用総計	入会月	費用総計
4月	952,000円	10月	916,000円
5月	946,000円	11月	910,000円
6月	940,000円	12月	904,000円
7月	934,000円	1月	898,000円
8月	928,000円	2月	892,000円
9月	922,000円	3月	886,000円

入会申請書類一覧

入会に際し、下記の資料のご提出が必要となります。

区分	書類	備考			
東京都 宅地建物 取引業協会	1	入会申込書			
	2	入会申請にあたっての誓約書			
	3	免許申請書の写し	第1面～第4面	申請(更新)後、 入会申込までに変更事項がある場合は、 その変更届の写しも添付のこと。	
			最寄駅より事務所までの案内図		
			略歴書		代表者
					専任取引士
			宅建業に従事する者の名簿		
	履歴事項全部証明書				
	4	供託済みの場合:供託書(写)			
5	大臣免許新規申請の場合:免許通知書(写)	行政より通知書が届き次第、 コピーをブロックにご提出ください(FAX可)。			
6	不動産キャリアパーソン講座受講申込書				
7	預金口座振替依頼書	金融機関口座開設後、 ご用意が出来しだいご提出ください			
8	会員基本台帳	代表者および専任取引士の顔写真 (カラー/4×3cm)を貼付			
全国宅地建物 取引業保証協会 東京本部	9	入会申込書			
	10	連帯保証書(法人のみ)	代表者様の自筆にてご記入ください。代表者個人実印を 押印。印鑑証明書通りのご住所をご記入願います。		
	11	誓約書(法人のみ)	法人実印を押印		
	12	印鑑証明書(法人のみ)	代表者個人	3か月以内の原本1通	
法人			3か月以内の原本1通		
東京都 宅建協同組合	13	各種利用申込書			
ブロック	14	※ブロックによって上記以外の書類を必要とする場合があります。詳細はブロック事務局へお問合せください。			

右記QRコードより、書式のダウンロードおよび、
記入例をご確認いただくことができます。



都内12のブロックでは 入会のお手続きをお手伝いいたします。

東京都宅建協会は、都内に12のブロック事務局を設置しています。

当協会のブロックを中心にした永年の社会貢献活動が地域住民や行政当局に認められ、

宅建協会の信頼度を高め、会員の堅実経営を支えています。

入会のお手続きにご不明点がある際は開業支援センターまたは開業場所を管轄するブロック事務局にお問い合わせください。

各ブロックでは入会に関する流れのご説明や入会に必要な書類をお渡しすることが可能です。

書類の書き方を知りたい時や費用に関して詳細を知りたい時、

また入会申込の日程の調整する場合等お気軽にご連絡ください。

各ブロックでの活動について

青年部会・レディス部会

各ブロックでは青年部会・レディス部会があります。2つの部会では研修会や交流会など様々なイベントの企画から運営等を行っています。青年部会では次世代を担う若手の人材育成や交流、知識の向上、レディス部会では女性会員の情報交流の促進や知識の向上を目的として活動しています。



また、今後の展開として両部会の交流連携を今まで以上に強化し、様々な情報交換をすることでコミュニティの円滑化や拡大に繋げ事業に参加することで仲間意識が生まれ、連帯感が強まり今まで以上の“横のつながりのさらなる拡充”や“スキルアップ機会の充実”を図っていきます。

研修会

オリジナルの研修会を企画・開催しています。部会員間の意見交換から発展・実現した研修企画も多く、今まさに学びたい内容を学べ、ハトマークの仲間と出会って互いに切磋琢磨できるのが魅力です。内容は業務に直結する法律・税制に関する研修だけでなく不動産アナリストによる経済情勢解説、接客マナー研修、新技術を体感するIT研修など、内容は多岐にわたります。

交流会

交流会では他ブロックの部会員同士名刺交換などし易い雰囲気を提供していくことで、親交を深めていただき、情報交換をして業務に役立てて頂けます。過去には、ダーツ大会や一泊の旅行等も行い、地域の垣根を越えて有意義な交流を通じ、人脈を広げます。



ブロック事務局一覧

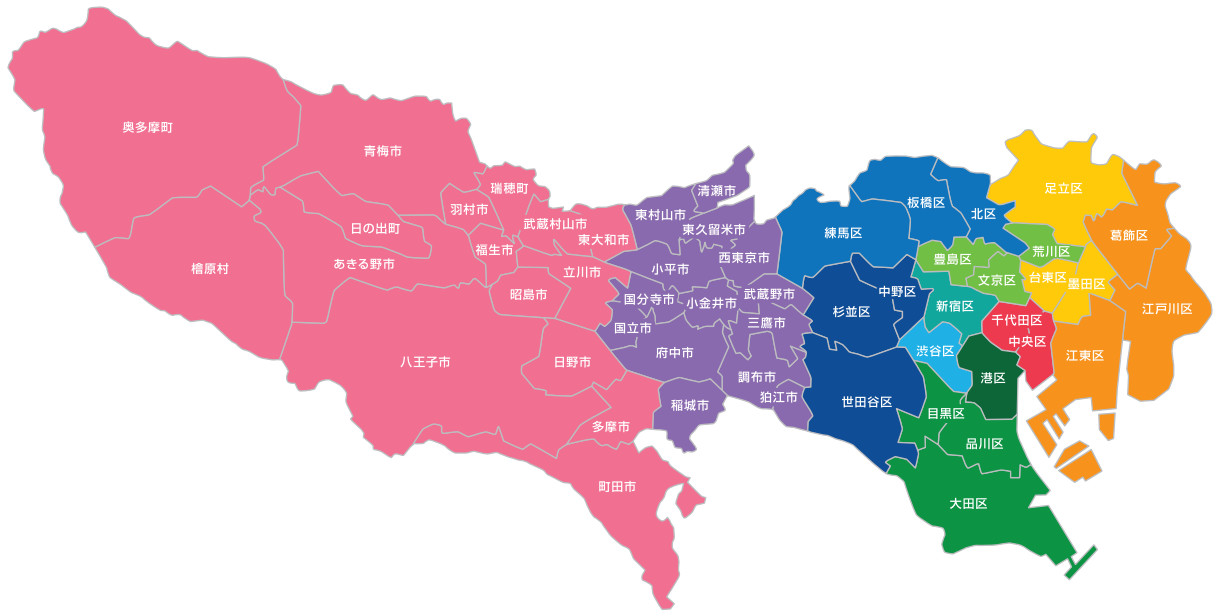

(令和6年12月現在)

ブロック名	管轄行政区	ブロック事務局所在地	電話・FAX
第一	千代田区 中央区	〒101-0047 千代田区内神田1-8-9 福田ビル4階	☎ 03-3293-0878 FAX 03-3291-3324
第二	江東区 江戸川区 葛飾区	〒124-0024 葛飾区新小岩1-53-10 朝日生命新小岩ビル7階	☎ 03-5879-3412 FAX 03-5879-3414
第三	台東区 墨田区 足立区	〒111-0033 台東区花川戸1-13-15 SCRビル3階	☎ 03-5830-6322 FAX 03-5830-6066
第四	文京区 荒川区 豊島区	〒170-0013 豊島区東池袋1-31-6 三昌ビル3階	☎ 03-3984-2977 FAX 03-3985-6588
第五	品川区 大田区 目黒区	〒141-0022 品川区東五反田2-3-4 ビック・ナインビル3階	☎ 03-6456-3236 FAX 03-6456-3237
第六	港区	〒105-0004 港区新橋1-18-15 佐伯ビル2階	☎ 03-3593-2241 FAX 03-3593-2245
第七	新宿区	〒163-0929 新宿区西新宿2-3-1 新宿モノリス29階(私書箱7003号)	☎ 03-6258-5205 FAX 03-6258-5230
第八	渋谷区	〒150-0002 渋谷区渋谷1-14-8 宮益SKビル4階	☎ 03-3797-3334 FAX 03-3797-3301
第九	北区 板橋区 練馬区	〒173-0004 板橋区板橋1-49-1 板橋センタービル7階	☎ 03-6845-8240 FAX 03-6905-5575
第十	世田谷区 中野区 杉並区	〒155-0031 世田谷区北沢2-35-2 第3シンヤシキビル301	☎ 03-6407-9152 FAX 03-6407-9153
第十一	武蔵野市 三鷹市 小金井市 小平市 東村山市 西東京市 清瀬市 東久留米市 国分寺市 国立市 調布市 狛江市 府中市 稲城市	〒181-0013 三鷹市下連雀3-27-12 3階	☎ 0422-26-5891 FAX 0422-26-5892
第十二	立川市 東大和市 武蔵村山市 昭島市 西多摩郡 青梅市 福生市 羽村市 あきる野市 日野市 多摩市 八王子市 町田市	〒190-0012 立川市曙町2-32-2 中山本社ビル4階A	☎ 042-548-1251 FAX 042-523-3223

開業支援センターのご案内

宅建業の新規開業希望者のご相談や、宅建協会のご案内にワンストップで対応できる『開業支援センター』を開設しています。

宅建業開業相談

例えばこんな時...

- | | | |
|-----------------------------------|---|--|
| Q. 宅建業を始めたいけど、何から手をつけたらいいのかわからない。 | ▶ | A. 開業準備から免許取得まで何でもご相談ください。 |
| Q. 紹介者がいないけど大丈夫？ | ▶ | A. 紹介者は不要です。 |
| Q. 免許申請や入会書類は何をどう書けばいいの？ | ▶ | A. 書き方や費用のことなど、幅広い疑問にお答えします。 |
| Q. 具体的に決まってないけど、申請から営業までの目安が知りたい。 | ▶ | A. 申請のタイミングや必要な日数など、開業に関するご相談は何でも受け付けます。 |
| Q. 開業経験のある人と具体的な話がしたい。 | ▶ | A. 毎週水曜日に宅建協会会員の“現役”の社長さんと無料で個別相談ができます。 |
| Q. とりあえず資料だけ欲しい。 | ▶ | A. 資料請求だけでもOK！すぐで郵送いたします。 |

宅建協会入会案内

宅建業開業の流れ、手続き、ハトマークグループの入会メリットがよくわかる

**宅建業スタートアップセット
無料プレゼント中！**



QRコードよりご請求ください。



お問い合わせ・
資料請求はコチラ

平日9:00~12:00 / 13:00~17:00

レッツゴー

フドーサン



0120-025-213

営業日：月曜～金曜（祝日・年末年始を除く） FAX：03-5937-5327

新宿

都庁から徒歩4分！



MAP

東京都新宿区西新宿2-3-1 新宿モノリス29F

- ▶ JR・丸の内・小田急・京王線「新宿駅」南口徒歩10分
- ▶ 都営大江戸線「都庁前駅」徒歩5分 ▶ 「東京都庁」徒歩4分

新橋

新橋駅から徒歩3分！内幸町駅から徒歩1分！



MAP

東京都港区新橋1-18-15 佐伯ビル2階

- ▶ JR「新橋駅」徒歩3分 ▶ 都営三田線「内幸町駅」徒歩1分
- ▶ 東京メトロ銀座線「新橋駅」徒歩3分